

## สำนักงานธนารักษ์พื้นที่ฉะเชิงเทรา

## รายงานข้อมูลรายตัวผู้เช่า

ทะเบียนรายตัวเลขที่	1-022401-5-22	ชื่อผู้เช่า	นายจำลอง ทองยั่งยืน	สถานะ	ปกติ
มาจากทะเบียนรายตัวเลขที่		โอนไปทะเบียนรายตัวเลขที่			
บ้านเลขที่	47	ถนน	-	ซอย	-
ตำบล	คลองหลวงแพ่ง	อำเภอ	เมืองฉะเชิงเทรา	จังหวัด	ฉะเชิงเทรา
รหัสไปรษณีย์	24000	โทรศัพท์	087-5951729		

ทะเบียนที่ราชพัสดุ	ฉช.745	เนื้อที่ดิน	0 ไร่ 0 งาน 58.00 ตารางวา		
ที่ตั้ง	ตำบลคลองหลวงแพ่ง อำเภอเมืองฉะเชิงเทรา จังหวัดฉะเชิงเทรา				
สัญญาเลขที่	-	เริ่มตั้งแต่วันที่	1 ม.ค. 2561	ถึงวันที่	31 ธ.ค. 2563
วัตถุประสงค์การเช่าเพื่อ	อยู่อาศัย				

ค่าเช่า					
ตั้งแต่วันที่	ถึงวันที่	รหัสรายการเช่า	เนื้อที่	อัตราค่าเช่า	ค่าเช่า
01/01/2559	31/12/2563	เช่าที่ดิน	58.00 ตรว.	1.44 ตรว. /เดือน	1,003.00

รายการชำระเงินค่าเช่า					
ปี	ว.ด.ป.	ใบเสร็จเลขที่	รายการ		จำนวนเงิน
2554	30 มิ.ย. 2554	ฉช-1-1553/2554	ค่าเช่าที่ดินปี 2554		870.00
			ค่าตอบแทนการใช้ประโยชน์ที่ดิน 1 ปี (บางส่วน)		290.00
2555	29 พ.ค. 2555	ฉช-5-256/2555	ค่าเช่าที่ดินปี 2555		870.00
2556	15 ก.พ. 2556	ฉช-1-476/2556	ค่าเช่าที่ดินปี 2556		870.00
2557	20 ก.พ. 2557	ฉช-1-860/2557	ค่าเช่าที่ดินปี 2557		870.00
2558	27 ก.พ. 2558	ฉช-1-1126/2558	ค่าเช่าที่ดินปี 2558		870.00

ค่าธรรมเนียมต่าง ๆ และอื่น ๆ					
ปี	ว.ด.ป.	ใบเสร็จเลขที่	รายการ		จำนวนเงิน
2554	30 มิ.ย. 2554	ฉช-1-1553/2554	ค่าธรรมเนียมการจัดให้เช่าใหม่ - ที่ดิน		1,740.00
			ค่าธรรมเนียมการรังวัด-ที่ดิน		100.00
2555	29 พ.ค. 2555	ฉช-5-256/2555	ค่าปรับค้างชำระค่าเช่า		40.00

เงินประกันสัญญาเช่า					
ว.ด.ป.	เอกสารเลขที่	ประเภท	เลขที่หนังสืออนุมัติถอน		จำนวนเงิน
			รวมทั้งสิ้น		0.00

# แผนที่

(สธ.10)

แสดงเขตที่ราชพัสดุทะเบียนเลขที่ ส.ถ.๑๕๕ ราช นายจำลอง ทองยังยืน ขอเช่าที่ดินราชพัสดุ  
รายตัวหน้า - หนังสือสำคัญสำหรับที่ดิน - เลขที่ - เล่ม - หน้า -  
เลขที่ดิน - หน้าสำรวจ - ระบาย 5136 II 0418 หมู่ที่ -  
ถนน / ตรอก / ซอย - ตำบล / แขวง คลองหลวงแพ่ง อำเภอ / เขต เมืองระยอง จังหวัด ระยอง  
รังวัดวันที่ - ผู้ทำการรังวัด - ตำแหน่ง -

มาตราส่วน ๑ : ๕๐๐

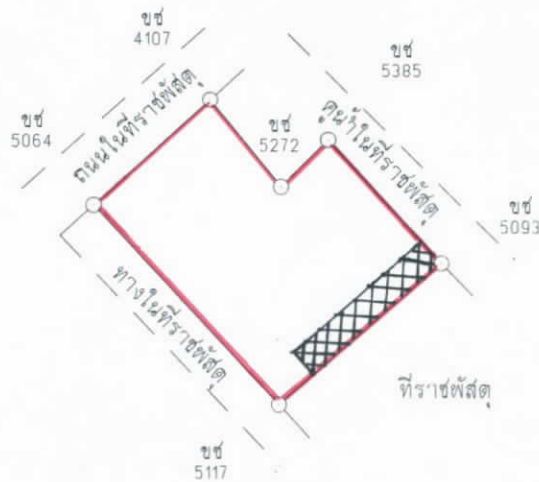

— บริเวณที่ นายจำลอง ทองยังยืน ขอเช่าที่ดินราชพัสดุ เนื้อที่ประมาณ ๐-๐-๕๘ ไร่  
ในพื้นที่มีสิ่งปลูกสร้าง เลขที่ 47 หมู่ที่ 13 จำนวน 1 หลัง

หมายเหตุ เอกสารประกอบท้ายสัญญาแบบ .....  
สัญญาที่ ..... วันที่ .....  
เขตเช่าเนื้อที่ .....  
อาคารเลขที่ .....

สำนักบริหารจัดการฐานข้อมูลที่ดินราชพัสดุ กรมธนารักษ์

ลงชื่อ  ผู้จำลอง  
( นายสรสวรรค์ คำลิ้น )

ตำแหน่ง นายช่างสำรวจ  
วันที่ 13 ก.ค. 2563

ลงชื่อ  ผู้ตรวจ  
( นายสังเวียน มังคินคำ )

ตำแหน่ง นายช่างสำรวจอาวุโส  
วันที่ 13 ก.ค. 2563

# แผนที่สังเขป

ราย นายจำลอง ทองยั้งยืน ขอเช่าที่ดินราชพัสดุ ที่ราชพัสดุหมายเลขทะเบียนที่ ส.ฉช.๗๔๕  
 หนังสือสำคัญสำหรับที่ดิน - เลขที่ - เล่ม - หน้า -  
 เลขที่ดิน - หน้าสำรวจ - ระวัง 5136 II 0418 หมู่ที่ - ถนน/ตรอก/ซอย -  
 ตำบล/แขวง คลองหลวงแพ่ง อำเภอ/เขต เมืองฉะเชิงเทรา จังหวัด ฉะเชิงเทรา

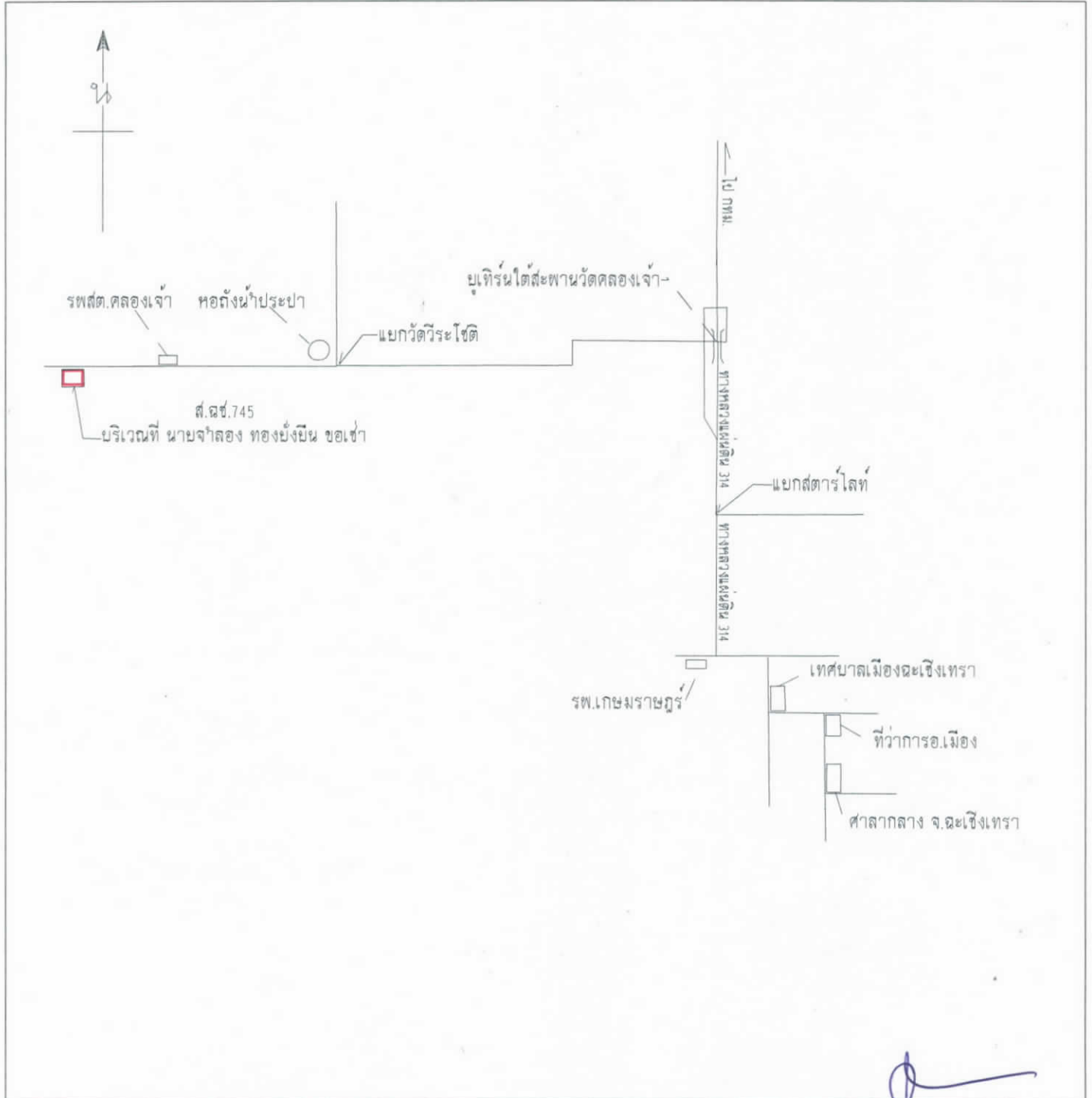

บริเวณที่ทำการรังวัด  
 ลงชื่อ.....ผู้เขียน  
 ( นายสรารุท คำล้าน )  
 ตำแหน่ง นายช่างสำรวจ  
 วันที่ 13 ก.ค. 2563

ส่วนสำรวจ กรมธนารักษ์

ลงชื่อ.....ผู้ตรวจ  
 ( นายสังเวียน มังคินคำ )  
 ตำแหน่ง นายช่างสำรวจอาวุโส  
 วันที่ 13 ก.ค. 2563

แผนที่ภาพถ่ายทางอากาศแสดงที่ตั้งเขตเช่าแปลงหมายเลขทะเบียนที่ ส.ฉช.๗๔๕  
ตำบลคลองหลวงแพ่ง อำเภอเมืองฉะเชิงเทรา จังหวัดฉะเชิงเทรา  
ราย นายจำลอง ทองยั่งยืน

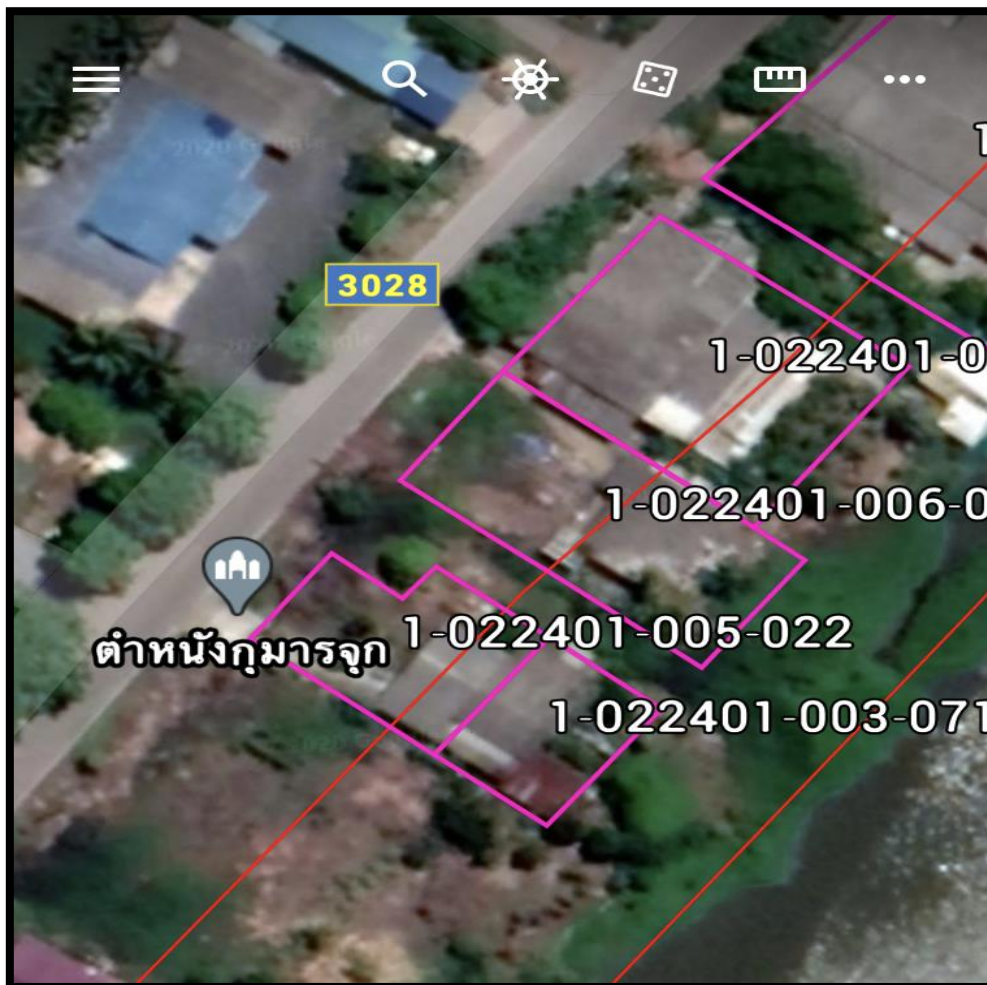



ที่ดินราชพัสดุแปลงหมายเลขทะเบียนที่ ส.ฉช.๗๔๕  
ตำบลคลองหลวงแพ่ง อำเภอเมืองฉะเชิงเทรา จังหวัดฉะเชิงเทรา  
วัตถุประสงค์การเช่า เพื่ออยู่อาศัย ราย นายจำลอง ทองยังยืน

